Salud

INDUCCIÓN GENERAL APS . RIAS
EBS
HUSJDMI

¿Cuales son los aportes históricos de la promoción de la salud?

Antecedentes históricos de la promoción de la salud

Creencias primitivas: conservar la salud

Concepto de salud de los griegos: se da origen a la palabra ”higiene”. Estar saludable

La salud en el imperio Romano: se amplia el concepto de salud y se incorpora la mente. Sistema sanitario y conducción de agua.

Del cristianismo y los árabes: cuerpo el medio, se exalta el espíritu. Árabes aportan sobre las causas de la enfermedad. Salud física y mental

`Siglos XVII y XVIII: descubrimiento del microscopio, se resalta la salud física y mental. Programa de salud física y mental a través de la educación.

Siglo XIX: la medicina social: adelantos científicos, se incluye las enfermedades ocupacionales, separación de la iglesia/estado. Mejora de estándares de vida.

Restrepo/Malaga. Promoción de la salud: cómo construir vida saludable. Ed. Panamericana. 2002. Capítulo 1 y 2.

¿Qué importancia tiene la historia de la salud pública y sus aportes?

Aportes históricos de la promoción de la salud

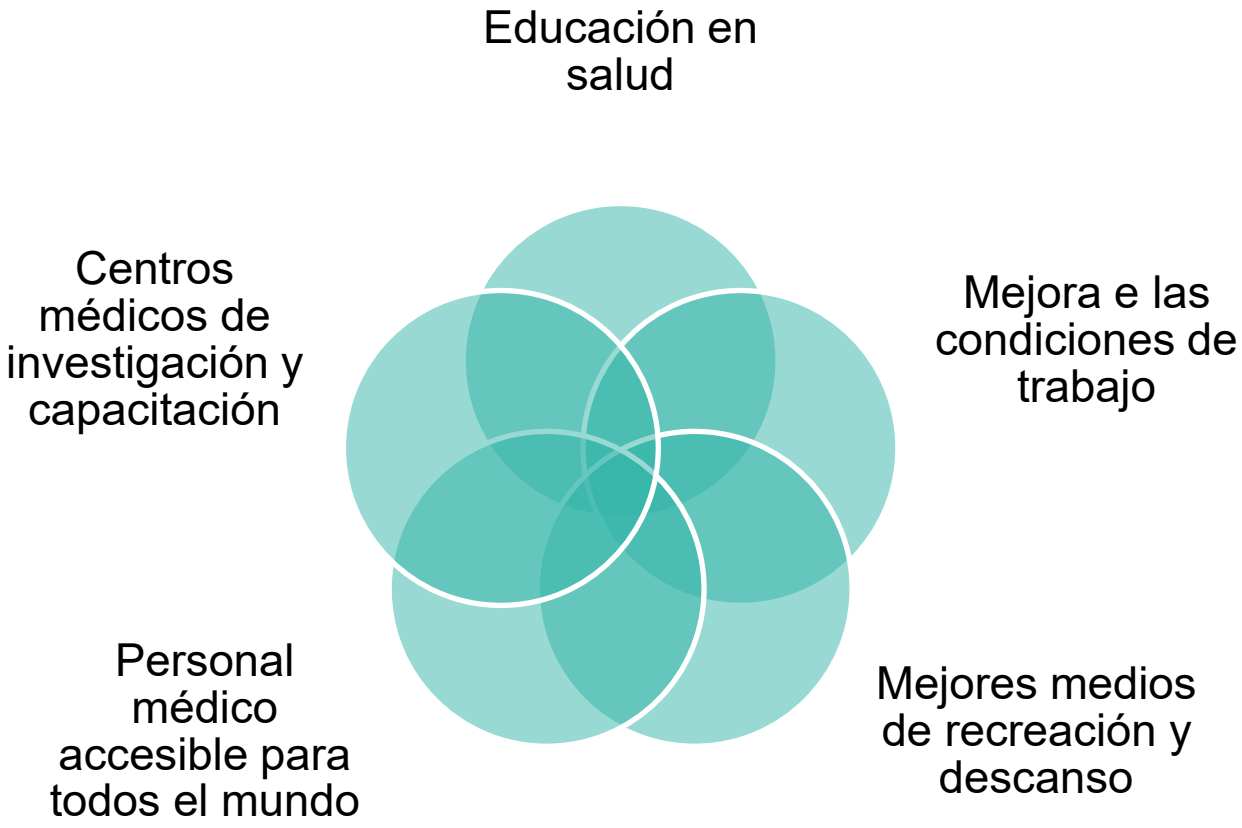

Restrepo/Malaga. Promoción de la salud: cómo construir vida saludable. Ed. Panamericana. 2002. Capítulo 1 y 2.

¿Qué entienden por promoción de la salud?

Conceptos y definiciones de la promoción de la salud

Promoción de la salud: Se considera la salud en un concepto holístico positivo que integra “bienestar humano”. Son los estudios epidemiológicos en generar intervenciones sobre los factores de riesgo de la aparición de enfermedades.

OMS, Alma Ata (1977): Meta “salud para todos en el año 2000”, mejorar las condiciones de salud.

Carta de Ottawa (Canadá 1986 OMS): conferencia Internacional de la Promoción de la Salud, resalta las condiciones sociales que rodea la vida de las personas. Involucrar el terreno político, para para lograr mejores condiciones de salud en el mundo.

Lalonde: los principales factores condicionantes de las enfermedades es el ambiente, comportamientos y estilos de vida.

Restrepo/Malaga. Promoción de la salud: cómo construir vida saludable. Ed. Panamericana. 2002. Capítulo

Conceptos y definiciones de la promoción de la salud

Se contemplan 5 grandes áreas estratégicas en la promoción de la salud:

- Construir Políticas Públicas Saludables
- Crear entornos favorables (ambiente físico, sociales, económicos, políticos, culturales)
- Fortalecer la acción comunitaria
- Desarrollar aptitudes personales (estilos de vida)
- Reorientar los servicios de salud

Restrepo/Malaga. Promoción de la salud: cómo construir vida saludable. Ed. Panamericana. 2002. Capítulo 1 y 2.

Promoción de la salud en Colombia

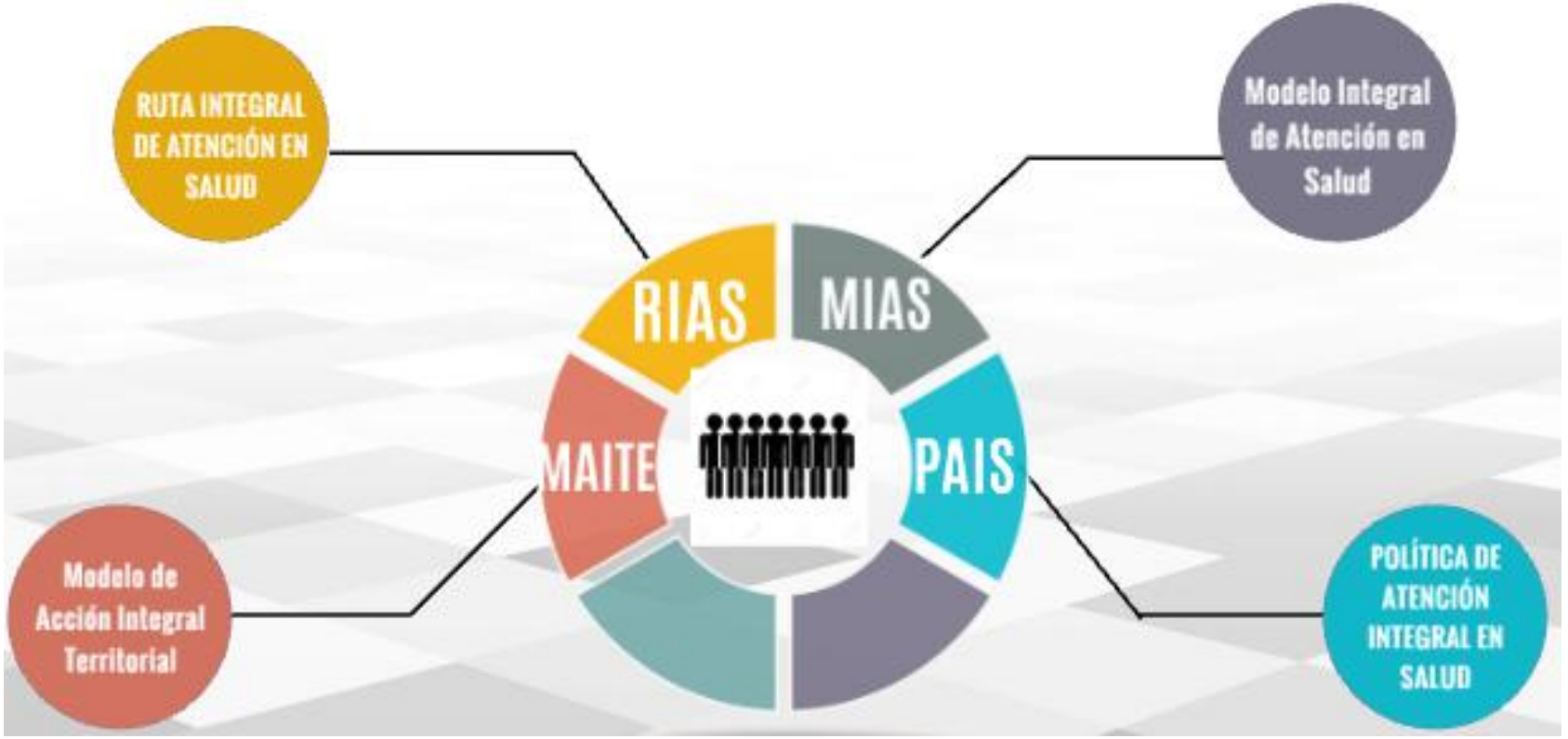

Tomado de: https://0901.static.prezi.com/preview/v2/dcfmrfmzark2shdm2sr2nt7rg36jc3sachvcdoaizecfr3dnitcq_3_0.png

Promoción de la salud en Colombia

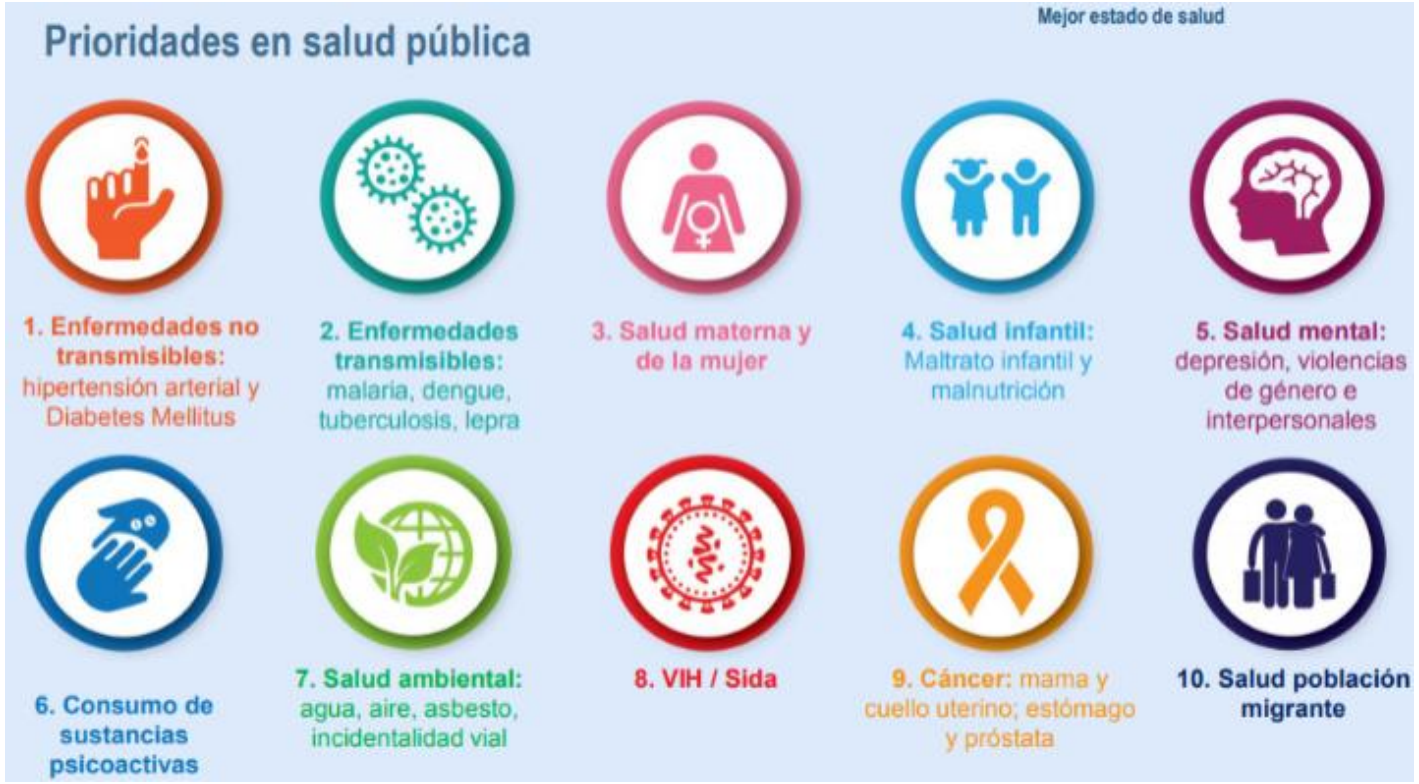



REPÚBLICA DE COLOMBIA

MINISTERIO DE SALUD Y PROTECCIÓN SOCIAL

RESOLUCIÓN NÚMERO 3280 DE 2018

Por medio de la cual se adoptan los lineamientos técnicos y operativos de la Ruta Integral de Atención para la Promoción y Mantenimiento de la Salud y la Ruta Integral de Atención en Salud para la Población Materno Perinatal y se establecen las directrices para su operación

Esta es una copia sin firma dispuesta con el único fin de facilitar su consulta

EL MINISTRO DE SALUD Y PROTECCIÓN SOCIAL

En ejercicio de sus facultades legales, en especial, de las conferidas por el numeral 2° del artículo 2° del Decreto Ley 4107 de 2011, el numeral 3 del artículo 173 de la Ley 100 de 1993, los artículos 12 de la Ley 1438 de 2011 y 65 de la Ley 1753 de 2015 y

Ministerio de Salud y Protección Social. Resolución 3280 de 2018. https://www.minsalud.gov.co/sites/rid/Lists/BibliotecaDigital/RIDE/DE/DIJ/resolucion-3280-de-2018.pdf

Bibliografía

- 1. Restrepo/Malaga. Promoción de la salud: cómo construir vida saludable. Ed. Panamericana. 2002. Capítulo 1 y 2.
- 2. Ministerio de Salud y Protección Social. Resolución 3280 de 2018. https://www.minsalud.gov.co/sites/rid/Lists/BibliotecaDigital/RIDE/DE/DIJ/resolucion-3280-de-2018.pdf

GRACIAS